

**DORZECZE BIAŁEJ**

Spółka Komunalna Sp. z o.o.

**Sprawozdanie z działalności  
Spółki Komunalnej  
Dorzecze Białej sp. z o.o.  
dla  
Rady Miejskiej w Tuchowie  
wg stanu na dzień 30.06.2020r.**

# DORZECZE BIAŁEJ

Spółka Komunalna Sp. z o.o.

## Zasięg działalności



# DORZECZE BIAŁEJ

Spółka Komunalna Sp. z o.o.

Struktura własności i udziałów poszczególnych gmin  
w Spółce Komunalnej Dorzecze Białej sp. z o.o. w Tuchowie.

## ZESTAWIENIE KAPITAŁU SPÓŁKI KOMUNALNEJ "DORZECZE BIAŁEJ" SP.ZO.O. W TUCHOWIE WEDŁUG STANU NA DZIEŃ 30.06.2020

<b>GMINA</b>	<b>KWOTA UDZIAŁÓW</b>	<b>% UDZIAŁÓ W</b>	<b>LICZBA GŁOSÓW</b>
TUCHÓW	30 887 000,00	50,07%	30 887
CIEŻKOWICE	11 416 000,00	19,27%	11 416
RYGLICE	13 428 000,00	20,73%	13 428
RZEPIENNIK STRZYŻEWSKI	5 951 000,00	9,35%	5 951
<b>RAZEM</b>	<b>61 682 000,00</b>	<b>100,00%</b>	<b>61 682</b>

Schemat Organizacyjny  
Spółki Komunalnej „Dorzecze Białej” sp. z o.o.

**DORZECZE BIAŁEJ**

Spółka Komunalna Sp. z o.o.



Tuchów



Cętkowice



Ryglice



Rzepiennik Strzyżewski

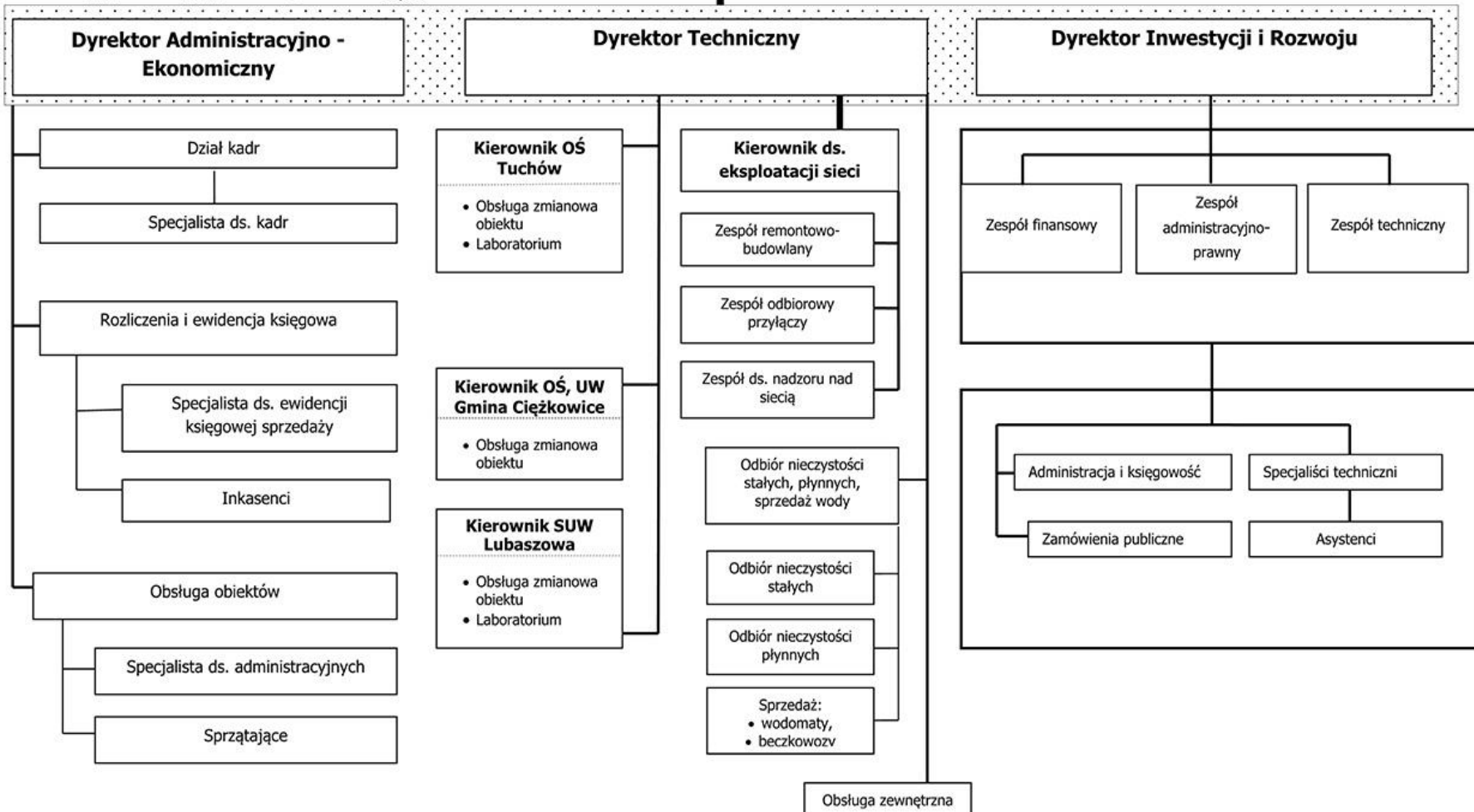
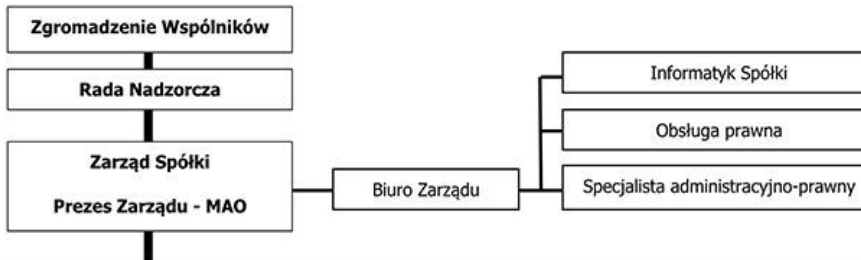

**DORZECZE BIAŁEJ**

Spółka Komunalna Sp. z o.o.

**Sytuacja Finansowa  
Spółki Komunalnej  
„Dorzecze Białej” sp. z o.o.  
w Tuchowie**

# DORZECZE BIAŁEJ

Spółka Komunalna Sp. z o.o.

Przychody i koszty Spółki Komunalnej Dorzecze Białej sp. z o.o.  
w Tuchowie w latach 2018 – 30.06.2020 w układzie RZS

Wyszczególnienie	Rok		
	2018	2019	30.06.2020
<b>Przychody netto ze sprzedaży</b>	<b>12 466 098,48</b>	<b>13 556 938,43</b>	<b>7 516 785,56</b>
<b>Koszty działalności operacyjnej w tym:</b>	<b>12 519 442,51</b>	<b>14 043 897,35</b>	<b>7 348 734,32</b>
Amortyzacja	4 559 705,80	4 588 277,24	2 521 482,70
Zużycie materiałów i energii	1 860 320,79	2 384 692,49	1 028 752,57
Usługi obce	1 055 487,42	1 070 201,08	561 157,60
Podatki i opłaty	1 339 050,25	1 887 827,68	1 149 946,50
Wynagrodzenia	2 938 141,64	3 241 228,36	1 647 255,71
Ubezpieczenia społeczne i inne świadczenia	640 614,23	703 283,86	373 306,72
Pozostałe koszty rodzajowe	124 845,42	118 805,95	62 487,91
Wartość sprzedanych towarów i materiałów	1 276,96	49 580,69	4 344,61
<b>Zysk(strata) ze sprzedaży</b>	<b>-53 344,03</b>	<b>-486 958,92</b>	<b>168 051,24</b>
Pozostałe przychody operacyjne	3 340 415,01	3 083 199,86	1 574 878,06
Pozostałe koszty operacyjne	197 958,26	326 000,36	3 935,97
Przychody finansowe	257 243,56	104 495,18	44 401,86
Koszty finansowe	1 042 566,72	894 271,48	356 252,50
Podatek dochodowy	31 105,00	2 693,00	0,00
<b>Zysk (strata) netto</b>	<b>2 272 684,56</b>	<b>1 477 771,28</b>	<b>1 427 142,69</b>

# DORZECZE BIAŁEJ

Spółka Komunalna Sp. z o.o.

## Aktywa w układzie bilansowym Spółki Komunalnej Dorzecze Białej sp. z o.o. w Tuchowie w latach 2018 – 30.06.2020

AKTYWA	Rok		
	2018	2019	30.06.2020
<b>A. Aktywa trwałe</b>	<b>156 357 377,30</b>	<b>168 913 014,53</b>	<b>171 453 100,50</b>
I. Wartości niematerialne i prawne	7 150,00	6 770,83	3 195,83
II. Rzeczowe aktywa trwałe	156 323 065,88	168 865 084,64	171 409 294,74
III. Należności długoterminowe	0,00	0,00	0,00
IV. Inwestycje długoterminowe	0,00	0,00	0,00
V. Długoterminowe rozliczenia międzyokresowe	27 161,42	41 159,06	40 609,93
<b>B. Aktywa obrotowe</b>	<b>14 152 109,74</b>	<b>9 469 728,98</b>	<b>11 734 018,94</b>
I. Zapasy	240 215,80	282 684,93	324 674,69
II. Należności krótkoterminowe	2 954 887,62	2 903 623,32	2 881 300,02
III. Inwestycje krótkoterminowe	10 855 711,62	6 168 933,08	8 397 417,72
IV. Krótkoterminowe rozliczenia międzyokresowe	101 294,70	114 487,65	130 626,51
<b>C. Należne wpłaty na kapitał (fundusz) podstawowy</b>	<b>0,00</b>	<b>0,00</b>	<b>0,00</b>
<b>D. Udziały (akcje) własne</b>	<b>0,00</b>	<b>0,00</b>	<b>0,00</b>
<b>AKTYWA razem</b>	<b>170 509 487,04</b>	<b>178 382 743,51</b>	<b>183 187 119,44</b>

# DORZECZE BIAŁEJ

Spółka Komunalna Sp. z o.o.

## Pasywa w układzie bilansowym Spółki Komunalnej Dorzecze Białej sp. z o.o. w Tuchowie w latach 2018 – 2030.06.2020

PASywa	Rok		
	2018	2019	30.06.2020
<b>A. Kapitał (fundusz) własny</b>	<b>62 986 330,22</b>	<b>68 127 101,50</b>	<b>72 127 032,06</b>
I. Kapitał (fundusz) podstawowy	58 019 000,00	61 682 000,00	61 682 000,00
II. Kapitał (fundusz) zapasowy	2 694 645,66	4 967 330,22	6 445 101,50
III. Kapitał (fundusz) z aktualizacji wyceny	0,00	0,00	0,00
IV. Pozostałe kapitały (fundusze) rezerwowe	0,00	0,00	2 572 000,00
V. Zysk (strata) z lat ubiegłych	0,00	0,00	0,00
VI. Zysk (strata) netto	2 272 684,56	1 477 771,28	1 427 930,56
VII. Odpisy z zysku netto w ciągu roku obrotowego	0,00	0,00	0,00
<b>B. Zobowiązania i rezerwy na zobowiązania</b>	<b>107 523 156,82</b>	<b>110 255 642,01</b>	<b>111 060 087,38</b>
I. Rezerwy na zobowiązania	1 105 001,77	1 354 290,85	1 328 495,85
II. Zobowiązania długoterminowe	19 452 375,20	16 030 587,20	14 319 693,20
III. Zobowiązania krótkoterminowe	3 852 573,15	4 416 306,55	6 230 095,79
IV. Rozliczenia międzyokresowe	83 113 206,70	88 454 457,41	89 181 802,54
<b>PASywa razem</b>	<b>170 509 487,04</b>	<b>178 382 743,51</b>	<b>183 187 119,44</b>



# DORZECZE BIAŁEJ

Spółka Komunalna Sp. z o.o.

## Sytuacja kadrowa Spółki Komunalnej Dorzecze Białej sp. z o.o. w Tuchowie na dzień 30.06.2020r.

Średniomiesięczne wynagrodzenie pracownika za 2019 wynosi:

- 5.087,58 zł. brutto
- 80% pracowników zatrudnionych w Spółce to osoby zamieszkujące na terenie gmin, które są udziałowcami spółki.

Wyszczególnienie	Zatrudnienie na dzień 30.06.2020 r.
	w etatach
<b>Ogółem liczba zatrudnionych</b>	<b>62,82</b>
z tego	
- pracownicy umysłowi( na stanowiskach nierobotniczych) w tym:	20,2
• kobiety	10
• mężczyźni	10,2
- pracownicy fizyczni (na stanowiskach robotniczych, w tym	42,62
• kobiety	4
• mężczyźni	38,62
Wykształcenie	Ilość osób
Podstawowe	9
Zawodowe	15
Średnie	20
Wyższe	21
<b>Razem</b>	<b>65</b>

**DORZECZE BIAŁEJ**

Spółka Komunalna Sp. z o.o.

# **Prowadzona działalność operacyjna**

# DORZECZE BIAŁEJ

Spółka Komunalna Sp. z o.o.

## Przychody ze sprzedaży usług wodno-kanalizacyjnych, odbioru odpadów i pozostałych w latach 2018 – 30.06.2020

Przychód		Rok		
		2018	2019	30.06.2020
woda	sprzedaż	2 963 799,81	3 148 194,94	1 497 271,08
	dopłaty	748 177,54	857 098,55	437 282,71
	<b>suma</b>	<b>3 711 977,35</b>	<b>4 005 293,49</b>	<b>1 934 553,79</b>
ścieki	sprzedaż	3 620 389,12	3 792 895,51	2 015 012,32
	dopłaty	2 374 583,61	2 261 286,17	1 026 434,52
	<b>suma</b>	<b>5 994 972,73</b>	<b>6 054 181,68</b>	<b>3 041 446,84</b>
śmieci	sprzedaż	2 625 245,22	2 993 045,27	2 038 414,04
pozostałe	sprzedaż	133 903,18	504 417,99	502 370,89
<b>Razem</b>		<b>12 466 098,48</b>	<b>13 556 938,43</b>	<b>7 516 785,56</b>

# DORZECZE BIAŁEJ

Spółka Komunalna Sp. z o.o.

## Przychody i koszty oraz wynik na poszczególnych działach na 30 czerwca 2020 roku

WYSZCZEGÓLNIENIE	WODA	ŚCIEKI	ŚMIECI	ROBOTY ODPLATNE	BECZKA	SZALET	DZIERŻAWA	PROJEKT	SUMA
<b>PRZYCHODY RAZEM</b>	<b>1 934 553,79</b>	<b>3 041 446,84</b>	<b>2 038 414,04</b>	<b>17 965,95</b>	<b>33 469,10</b>	<b>650,40</b>	<b>443 324,35</b>	<b>6 961,09</b>	<b>7 516 785,56</b>
sprzedaż usług	1 497 271,08	2 015 012,32	2 038 414,04	17 965,95	33 469,10	650,4	443 324,35	6 961,09	6 053 068,33
dotacje	437 282,71	1 026 434,52	0	0	0	0	0	0	1 463 717,23
<b>Koszty dział. Operacyjnej</b>	<b>2 199 135,67</b>	<b>3 319 839,73</b>	<b>1 693 552,42</b>	<b>27 805,56</b>	<b>87 548,30</b>	<b>2 806,56</b>	<b>0,00</b>	<b>18 046,07</b>	<b>7 348 734,31</b>
zużycie materiałów	181 642,93	104 013,04	109 216,20	2 676,79	9 107,28	473,07	0	2 119,14	409 248,45
energia	214 367,98	401 105,08	0	0	0	358,11	0	0	615 831,17
usługi obce	85 889,30	190 030,37	254 636,31	2 914,87	2 677,34		0	1 606,04	537 754,23
podatki i opłaty	26 177,23	189 970,79	919 511,36	0	744,96		0	230,14	1 136 634,48
ZUS	84 477,24	92 629,23	52 363,95	2 653,45	6 014,70	295,38	0	0	238 433,95
wynagrodzenia	443 832,17	483 577,06	263 989,22	13 181,57	31 785,90	1 680,00	0	0	1 238 045,92
świadc. na rzecz prac	24 930,20	22 141,65	13 003,26	450,9	2 505,39		0	5 216,56	68 247,96
podróże służbowe	0	0	463,83	0	0		0	0	463,83
amortyzacja	919 090,05	1 531 642,85	40 773,22	0	28 293,83		0	669,5	2 520 469,45
koszty reprezentacji	0	0	0	0	0		0	1 500,00	1 500,00
pozostałe	18 905,58	24 113,67	6 423,39	731,39	1 222,31		0	6 704,69	58 101,03
koszt własny sprzedaży	2 352,48	0	1 992,13	0	0		0	0	4 344,61
koszty zarządu (księg.+zarząd+rada nad.)	197 470,51	280 615,99	31 179,55	5 196,59	5 196,59	0	0	0	519 659,24
<b>Zysk/strata ze sprzedaży</b>	<b>-264 581,88</b>	<b>-278 392,89</b>	<b>344 861,62</b>	<b>-9 839,61</b>	<b>-54 079,20</b>	<b>-2 156,16</b>	<b>443 324,35</b>	<b>-11 084,98</b>	<b>168 051,25</b>

# DORZECZE BIAŁEJ

Spółka Komunalna Sp. z o.o.

## Działki - zestawienie

Nazwa Gminy	Powierzchnia działek (m <sup>2</sup> )	Wartość działek	Kraj kosztów	Zbiorczo
TUCHÓW	27 833,00	239 958,00	501-009-401	123 020,00
	95 187,00	833 205,70	501-010-401	<b>1 073 163,70</b>
CIĘŻKOWICE	10 996,00	191 600,00	501-209-401	16 101,00
	5 105,00	125 152,50	501-210-401	<b>316 752,50</b>
RYGLICE	9 217,00	177 587,80	501-310-401	10 762,00
	1 545,00	57 408,00	501-309-401	<b>234 995,80</b>
RZEPIENNIK STRZYŻEWSKI	379,00	2 246,00	501-409-401	4 490,00
	4 111,00	52 960,90	501-410-401	<b>55 206,90</b>
<b>RAZEM</b>	<b>154 373,00</b>	<b>1 680 118,90</b>		

# **DORZECZE BIAŁEJ**

Spółka Komunalna Sp. z o.o.

## **Wielkość posiadanej w Spółce Komunalnej „Dorzecze Białej” sp. z o.o. na 31.12.2019 infrastruktury wodno-kanalizacyjnej.**

<b>Sieć kanalizacyjna</b>	<b>–</b>	<b>313,6 km</b>
<b>Sieć wodociągowa</b>	<b>–</b>	<b>354,9 km</b>
<b>Ilość pompowni ściekowych</b>	<b>–</b>	<b>129 szt.</b>
<b>Ilość pompowni przydomowych</b>	<b>-</b>	<b>25 szt.</b>
<b>Ilość hydroforni i pompowni wodociągowych</b>	<b>–</b>	<b>22 szt.</b>
<b>Ilość zbiorników wodnych</b>	<b>–</b>	<b>8 szt.</b>

# DORZECZE BIAŁEJ

Spółka Komunalna Sp. z o.o.

Sieci dzierżawione i utrzymywane przez Spółkę kwoty odprowadzanej dzierżawy

L.P.	GMINA TUCHÓW	DATA ZAWARCIA	NETTO	VAT	BRUTTO
1.	UMOWA DZIERŻAWY NR 042.2.2012.MM Z DNIA 17.10.2013	17.10.2013	18 080,00	4 158,40	22 238,40
2.	UMOWA DZIERŻAWY Z DNIA 17.10.2013 R.	17.10.2013	23 000,00	5 292,00	28 292,00
3.	UMOWA Z DNIA 30.04.2014 R.(ZARZĄD -STREFA)	30.04.214	100,00	23,00	123,00
4.	UMOWA DZIERŻAWY NR 1/2016/BD Z DNIA 01.04.2016	01.04.2016	3 994,52	918,72	4 913,24
5.	UMOWA DZIERŻAWY NR 2/2016/BD Z DNIA 01.12.2016	01.12.2016	8 747,40	2 011,92	10 759,32
6.	UMOWA DZIERŻAWY NR 3/2016/BD Z DNIA 01.12.2016	01.12.2016	22 004,80	5 061,12	27 065,92
7.	UMOWA DZIERŻAWY NR 4/2016/BD Z DNIA 01.12.2016	01.12.2016	7 471,44	1 718,44	9 189,88
8.	UMOWA DZIERŻAWY NR 1/2018/BD Z DNIA 01.01.2018	01.01.2018	51,00	11,73	62,73
9.	UMOWA DZIERŻAWY NR 2/2018/BD Z DNIA 01.01.2018 R.	01.01.2018	131,00	30,13	161,13
<b>RAZEM</b>			<b>83 580,16</b>	<b>19 225,46</b>	<b>102 805,62</b>
L.P.	GMINA RZEPIENNIK STRZYŻEWSKI	DATA ZAWARCIA	NETTO	VAT	BRUTTO
1.	UMOWA DZIERŻAWY Z DNIA 04.05.2015	04.05.2015	960,00	220,80	1 180,80
2.	UMOWA DZIERŻAWY Z DNIA 29.12.2017	29.12.2017	1 000,00	230,00	1 230,00
<b>RAZEM</b>			<b>1 960,00</b>	<b>450,80</b>	<b>2 410,80</b>
L.P.	GMINA RYGLICE	DATA ZAWARCIA	NETTO	VAT	BRUTTO
1.	UMOWA DZIERŻAWY Z DNIA 09.09.2015	09.09.2015	1 800,00	414,00	2 214,00
L.P.	GMINA CIĘŻKOWICE	DATA ZAWARCIA	NETTO	VAT	BRUTTO
1.	UMOWA DZIERŻAWY Z DNIA 12.12.2017	12.12.2017	3 600,00	0,00	3 600,00

# DORZECZE BIAŁEJ

Spółka Komunalna Sp. z o.o.

## Zestawienie awarii sieci wodociągowych, przyłączy, armatury na obszarze działania Spółki

I.p.	Wyszczególnienie	2018	2019	30.06.2020
<b>1.</b>	<b>Gmina Tuchów, w tym:</b>	<b>52</b>	<b>56</b>	<b>28</b>
1.1.	* awarie magistrali	9	6	10
1.2.	* awarie przyłączy, sieci rozdzielczych	35	42	14
1.3.	* awarie armatury	8	8	4
2.	Gmina Ryglice	2	4	4
3.	Gmina Ciężkowice	9	6	9
4.	Gmina Rzepiennik Strzyżewski	2	2	5
	<b>RAZEM</b>	<b>65</b>	<b>68</b>	<b>46</b>



# DORZECZE BIAŁEJ

Spółka Komunalna Sp. z o.o.

## Zestawienie awarii sieci kanalizacyjnej, przyłączy, udrażnianie płukanie na obszarze działania Spółki.

I.p.	Wyszczególnienie	2018	2019	30.06.2020
1.	Gmina Tuchów	58	89	77
2.	Gmina Ryglice	29	36	44
3.	Gmina Ciężkowice	21	31	46
4.	Gmina Rzepiennik Strzyżewski	14	21	65
	<b>RAZEM</b>	<b>122</b>	<b>177</b>	<b>232</b>

**DORZECZE BIAŁEJ**

Spółka Komunalna Sp. z o.o.

**DZIAŁALNOŚĆ  
INWESTYCYJNA  
na 30.06.2020r.**

# DORZECZE BIAŁEJ

Spółka Komunalna Sp. z o.o.

## PROWADZONE INWESTYCJE

**RPO Gmina Ryglice realizacja w systemie „zaprojektuj i wybuduj” projekt pn. "Budowa sieci wodociągowej i kanalizacyjnej w miejscowości Lubcza, Wola Lubecka gm. Ryglice"**

do wykonania zgodnie z umową		
kanalizacja sanitarna	km	15,9
sieć wodociągowa	km	19
przyłącza wodociągowe	szt.	180
przyłącza kanalizacyjne	szt.	300
pompownie ścieków	szt.	40
hydrofornie	szt.	1
wartość inwestycji po podpisaniu umów z Wykonawcami [netto]	PLN	<b>21 770 000,00</b>
kwota dofinansowania	PLN	<b>11 764 991,18</b>
stan zaawansowania na dzień 31.12.2019 r.		
wykonano 5% sieci		
wykonano 0 przyłączy kanalizacyjnych, 0 przyłączy wodociągowych		
terminy:		
zakończenie zgodnie z Umową zawarta z Urzędem Marszałkowskim		<b>30.06.2021 r.</b>
zakończenie zgodnie z Umową zawartą z Wykonawcą		<b>31.12.2021 r.</b>
Uwagi:		
W ramach zawartej umowy wykonawca w 2019r. Prowadził prace projektowe w wyniku których uzyskał w imieniu spółki dwa pozwolenia na budowę z 6 objętych kontraktami.		

# DORZECZE BIAŁEJ

Spółka Komunalna Sp. z o.o.

## PROWADZONE INWESTYCJE

**RPO Gmina Ciężkowice realizacja w systemie „zaprojektuj i wybuduj” projekt pn. "Uporządkowanie gospodarki wodno-ściekowej na terenie Gminy Ciężkowice"**

do wykonania		
kanalizacja sanitarna	km	1,4
sieć wodociągowa	km	1,4
przyłącza wodociągowe	szt.	15
przyłącza kanalizacyjne	szt.	6
instalacja PV	kpl.	1
modernizacja oczyszczalni ścieków w Ciężkowicach	szt.	1
wartość inwestycji po podpisaniu umów z Wykonawcami [netto]	PLN	<b>5 781 000,00</b>
kwota dofinansowania	PLN	<b>2 902 282,50</b>
stan zaawansowania na dzień 31.12.2019 r.		
wykonano 0% sieci, zainstalowano 1 instalację PV		
wykonano 0 przyłączy kanalizacyjnych, 0 przyłączy wodociągowych		
terminy:		
zakończenie zgodnie z Umową zawarta z Urzędem Marszałkowskim		<b>30.06.2021 r.</b>
zakończenie zgodnie z Umową zawartą z Wykonawcą		<b>31.12.2021 r.</b>
Uwagi:		
W ramach zawartej umowy wykonawca w 2019r. prowadził prace projektowe w celu uzyskania odpowiednich zgód i pozwoleń		

# DORZECZE BIAŁEJ

Spółka Komunalna Sp. z o.o.

## PROWADZONE INWESTYCJE

### Budowa kanalizacji sanitarnej przy ul. Krynickiej w msc. Ciężkowicej na terenie Gminy Ciężkowice"

do wykonania ze środków krajowych – pożyczka z WFOŚiGW w Krakowie		
kanalizacja sanitarna	km	0,9
<b>wartość inwestycji po podpisaniu umów z Wykonawcą [netto]</b>		<b>566 000,00</b>
stan zaawansowania na dzień 30.06.2020 r.		
wykonano 0% sieci,		
wykonano 0 przyłączy kanalizacyjnych,		
terminy:		
zakończenie zgodnie z Umową zawartą z Wykonawcą		<b>30.10.2020 r.</b>

# DORZECZE BIAŁEJ

Spółka Komunalna Sp. z o.o.

## PROWADZONE INWESTYCJE

**Budowa sieci wodociągowej i kanalizacyjnej wraz z przyłączami w ul. Okólnej w msc. Tuchów, gm. Tuchów**

do wykonania		
kanalizacja sanitarna	km	2,25
sieć wodociągowa	km	0,36
przyłącza wodociągowe	szt.	13
przyłącza kanalizacyjne	szt.	1
pompownie ścieków	szt.	1
hydrofornie	szt.	0
wartość inwestycji po podpisaniu umów z Wykonawcami [netto]	PLN	809 000,00
kwota dofinansowania - pożyczka	PLN	809 000,00
stan zaawansowania na dzień 30.06.2020 r.		
wykonano 92% sieci, zainstalowano 1 pompownie ścieków		
wykonano 8 przyłączy kanalizacyjnych, 0 przyłączy wodociągowych		
terminy:		
zakończenie zgodnie z Umową zawartą z Wykonawcą		31.12.2020
Uwagi:		
W ramach zawartej umowy wykonawca w 2020r. zrealizował roboty budowlane roboty budowlane 80%		

# DORZECZE BIAŁEJ

Spółka Komunalna Sp. z o.o.

## PROWADZONE INWESTYCJE

### **Budowa sieci kanalizacyjnej wraz z przyłączami w ul. Długiej w msc. Tuchów, gm. Tuchów**

do wykonania		
kanalizacja sanitarna	km	1,475
sieć wodociągowa	km	0
przyłącza wodociągowe	szt.	0
przyłącza kanalizacyjne	szt.	11
pompownie ścieków	szt.	1
hydrofornie	szt.	0
wartość inwestycji po podpisaniu umów z Wykonawcami [netto]	PLN	438 000,00
kwota dofinansowania - pożyczka	PLN	392 000,00
stan zaawansowania na dzień 30.06.2020 r.		
wykonano 0% sieci		
wykonano 0 przyłączy kanalizacyjnych, 0 przyłączy wodociągowych		
terminy:		
zakończenie zgodnie z Umową zawartą z Wykonawcą		31.12.2021r.

# DORZECZE BIAŁEJ

Spółka Komunalna Sp. z o.o.

## PROWADZONE INWESTYCJE

**Budowa sieci wodociągowej i kanalizacyjnej wraz z przyłączami  
w Kielanowicach oraz w ul.Rzecznej i Owocowej w msc. Tuchów,  
gm. Tuchów**

do wykonania		
kanalizacja sanitarna	km	6,45
sieć wodociągowa	km	6,165
przyłącza wodociągowe	szt.	35
przyłącza kanalizacyjne	szt.	43
pompownie ścieków	szt.	3
hydrofornie	szt.	0
wartość inwestycji po podpisaniu umów z Wykonawcami [netto]	PLN	3 485 000,00
kwota dofinansowania - pożyczka	PLN	3 485 000,00
stan zaawansowania na dzień 30.06.2020 r.		
wykonano 0% sieci		
wykonano 0 przyłączy kanalizacyjnych, 0 przyłączy wodociągowych		
terminy:		
zakończenie zgodnie z Umową zawartą z Wykonawcą		31.12.2020



# DORZECZE BIAŁEJ

Spółka Komunalna Sp. z o.o.

## PROWADZONE INWESTYCJE

**Budowa sieci kanalizacyjnej wraz z przyłączami w ul. Partyzantów w msc. Tuchów, gm. Tuchów**

do wykonania		
kanalizacja sanitarna	km	3
sieć wodociągowa	km	0
przyłącza wodociągowe	szt.	0
przyłącza kanalizacyjne	szt.	12
pompownie ścieków	szt.	2
hydrofornie	szt.	0
wartość inwestycji po podpisaniu umów z Wykonawcami [netto]	PLN	793 000,00
kwota dofinansowania - pożyczka	PLN	793 000,00
stan zaawansowania na dzień 30.06.2020 r.		
wykonano 0% sieci		
wykonano 0 przyłączy kanalizacyjnych, 0 przyłączy wodociągowych		
terminy:		
zakończenie zgodnie z Umową zawartą z Wykonawcą		31.12.2021
Uwagi:		
W ramach zawartej umowy prowadzi prace projektowe i koncepcyjne. Uzgodnieniu podlega ostateczna trasa przebiegu sieci kanalizacyjnej		

# DORZECZE BIAŁEJ

Spółka Komunalna Sp. z o.o.

## PROWADZONE INWESTYCJE

### **Budowa sieci wodociągowej i kanalizacyjnej wraz z przyłączami w msc. Bistuszowa, gm. Ryglice**

do wykonania		
kanalizacja sanitarna	km	2,28
sieć wodociągowa	km	2,14
przyłącza wodociągowe	szt.	13
przyłącza kanalizacyjne	szt.	13
pompownie ścieków	szt.	2
hydrofornie	szt.	
wartość inwestycji po podpisaniu umów z Wykonawcami [netto]	PLN	4 700 000,00
kwota dofinansowania - pożyczka	PLN	4 700 000,00
stan zaawansowania na dzień 30.06.2020 r.		
wykonano 0% sieci		
wykonano 0 przyłączy kanalizacyjnych, 0 przyłączy wodociągowych		
terminy:		
zakończenie zgodnie z Umową zawartą z Wykonawcą		30.06.2023

# DORZECZE BIAŁEJ

Spółka Komunalna Sp. z o.o.

## PROWADZONE INWESTYCJE

### **Budowa sieci wodociągowej i kanalizacyjnej wraz z przyłączami w msc. Lubcza, Wola Lubecka, gm. Ryglice**

do wykonania		
kanalizacja sanitarna	km	10,38
sieć wodociągowa	km	10,38
przyłącza wodociągowe	szt.	67
przyłącza kanalizacyjne	szt.	67
pompownie ścieków	szt.	11
hydrofornie	szt.	
wartość inwestycji po podpisaniu umów z Wykonawcami [netto]	PLN	1 144 500,00
kwota dofinansowania - pożyczka	PLN	1 064 500,00
stan zaawansowania na dzień 30.06.2020 r.		
wykonano 0% sieci		
wykonano 0 przyłączy kanalizacyjnych, 0 przyłączy wodociągowych		
terminy:		
zakończenie zgodnie z Umową zawartą z Wykonawcą		30.06.2023

# DORZECZE BIAŁEJ

Spółka Komunalna Sp. z o.o.

## PROWADZONE INWESTYCJE

### **Budowa sieci wodociągowej i kanalizacyjnej wraz z przyłączami w msc. Jastrzębia gm. Ciężkowice**

do wykonania		
kanalizacja sanitarna	km	3,95
sieć wodociągowa	km	3,98
przyłącza wodociągowe	szt.	27
przyłącza kanalizacyjne	szt.	27
pompownie ścieków	szt.	4
hydrofornie	szt.	
wartość inwestycji po podpisaniu umów z Wykonawcami [netto]	PLN	1 921 894,00
kwota dofinansowania - pożyczka	PLN	1 921 894,00
stan zaawansowania na dzień 30.06.2020 r.		
wykonano 0% sieci		
wykonano 0 przyłączy kanalizacyjnych, 0 przyłączy wodociągowych		
terminy:		
zakończenie zgodnie z Umową zawartą z Wykonawcą		30.06.2023

# DORZECZE BIAŁEJ

Spółka Komunalna Sp. z o.o.

## PROWADZONE INWESTYCJE

### **Budowa sieci wodociągowej i kanalizacyjnej wraz z przyłączami w msc. Kąsna Góra gm. Ciężkowice**

do wykonania		
kanalizacja sanitarna	km	1,1
sieć wodociągowa	km	1,18
przyłącza wodociągowe	szt.	8
przyłącza kanalizacyjne	szt.	8
pompownie ścieków	szt.	0
hydrofornie	szt.	0
wartość inwestycji po podpisaniu umów z Wykonawcami [netto]	PLN	521 261,00
kwota dofinansowania - pożyczka	PLN	380 564,00
stan zaawansowania na dzień 30.06.2020 r.		
wykonano 0% sieci		
wykonano 0 przyłączy kanalizacyjnych, 0 przyłączy wodociągowych		
terminy:		
zakończenie zgodnie z Umową zawartą z Wykonawcą		31.12.2021

# DORZECZE BIAŁEJ

Spółka Komunalna Sp. z o.o.

## PROWADZONE INWESTYCJE

### **Budowa sieci wodociągowej i kanalizacyjnej wraz z przyłączami w msc. Zborowice gm. Ciężkowice**

do wykonania		
kanalizacja sanitarna	km	8,8
sieć wodociągowa	km	9,2
przyłącza wodociągowe	szt.	83
przyłącza kanalizacyjne	szt.	45
pompownie ścieków	szt.	1
hydrofornie	szt.	1
wartość inwestycji po podpisaniu umów z Wykonawcami [netto]	PLN	5 597 423,00
kwota dofinansowania - pożyczka	PLN	5 597 423,00
stan zaawansowania na dzień 30.06.2020 r.		
wykonano 0% sieci		
wykonano 0 przyłączy kanalizacyjnych, 0 przyłączy wodociągowych		
terminy:		
zakończenie zgodnie z Umową zawartą z Wykonawcą		31.12.2023

# DORZECZE BIAŁEJ

Spółka Komunalna Sp. z o.o.

## PROWADZONE INWESTYCJE

### **Budowa sieci kanalizacyjnej i wodociągowej wraz z przyłączami w miejscowości Rzepiennik Suchy, gm. Rzepiennik Strzyżewski**

do wykonania		
kanalizacja sanitarna	km	5,206
sieć wodociągowa	km	5,1
przyłącza wodociągowe	szt.	48
przyłącza kanalizacyjne	szt.	52
pompownie ścieków	szt.	1
hydrofornie	szt.	0
wartość inwestycji po podpisaniu umów z Wykonawcami [netto]	PLN	2 200 000,00
kwota dofinansowania - pożyczka	PLN	2 200 000,00
stan zaawansowania na dzień 30.06.2020 r.		
wykonano 0% sieci		
wykonano 0 przyłączy kanalizacyjnych, 0 przyłączy wodociągowych		
terminy:		
zakończenie zgodnie z Umową zawartą z Wykonawcą		31.12.2020

# DORZECZE BIAŁEJ

Spółka Komunalna Sp. z o.o.

## PROWADZONE INWESTYCJE

### **Budowa sieci kanalizacyjnej i wodociągowej wraz z przyłączami w miejscowości Turza, gm. Rzepiennik Strzyżewski**

do wykonania		
kanalizacja sanitarna	km	3,042
sieć wodociągowa	km	4,13
przyłącza wodociągowe	szt.	15
przyłącza kanalizacyjne	szt.	62
pompownie ścieków	szt.	2
hydrofornie	szt.	0
wartość inwestycji po podpisaniu umów z Wykonawcami [netto]	PLN	2 620 492,00
kwota dofinansowania - pożyczka	PLN	2 620 492,00
stan zaawansowania na dzień 30.06.2020 r.		
wykonano 0% sieci		
wykonano 0 przyłączy kanalizacyjnych, 0 przyłączy wodociągowych		
terminy:		
zakończenie zgodnie z Umową zawartą z Wykonawcą		31.12.2022



**DORZECZE BIAŁEJ**

Spółka Komunalna Sp. z o.o.

# **NAKŁADY NA INWESTYCJE I REMONTY W 30.06.2020r.**

# DORZECZE BIAŁEJ

Spółka Komunalna Sp. z o.o.

## Wydatkowanie środków na inwestycje na 30.06.2020r. w kwotach netto

<b>I.p.</b>	<b>Wyszczególnienie</b>	<b>Wartość narastająco</b>	<b>Wartość od 01.01.2020 - 30.06.2020</b>
<i>1</i>	<i>2</i>	<i>3</i>	<i>4</i>
1.	BUDOWA SIECI WOD-KAN W TURZY	604 107,27	26,12
2.	ZAKUP DZIAŁKI RĘPAŁA	317,00	0,00
3.	ZAKUP DZIAŁKI 436/9 KAŚNA GÓRNA	4,25	0,00
4.	ZAKUP DZIAŁKI 390/2 KAŚNA GÓRNA	4,25	0,00
5.	ROZBUDOWA SIECI WOD-KAN W LUBCZY I WOLI LUBECKIEJ	5 975,60	0,00
6.	UPORZĄDKOWANIE GOSPODARKI WOD-KAN CIĘŻKOWICE	2 500,00	0,00
7.	ZAKUP DZIAŁKI 795/4 RZEPIENNIK BISKUPI	171,25	0,00
8.	ZAKUP DZIAŁKI 781/2 RZEPIENNIK BISKUPI	171,25	0,00
9.	BUDOWA SIECI WOD-KAN W RZEPIENNIKU SUCHYM	3 000,00	0,00
10.	ZAKUP DZIAŁKI 1976/2 RZEPIENNIK BISKUPI	1 382,11	0,00
11.	BUDOWA SIECI UL.OKÓLNA W TUCHOWIE	127,97	127,97
12.	ZAKUP DZIAŁKI 1976 RZEPIENNIK SUCHY	487,80	487,80
13.	POMPOWNIĄ ŚCIEKÓW ŻEROMSKIEGO TUCHÓW	66 500,00	66 500,00
14.	PROJEKT POIIŚ	390 898,33	154,00
15.	RPO CIĘŻKOWICE	690 967,45	191 357,92
16.	RPO LUBCZA	4 742 486,99	4 373 905,03
	<b>RAZEM</b>	<b>6 509 101,52</b>	<b>4 632 558,84</b>

# DORZECZE BIAŁEJ

Spółka Komunalna Sp. z o.o.

## Wydatkowanie środków na usuwanie awarii na 30.06.2020r. w kwotach netto

<b>l.p.</b>	<b>Wyszczególnienie</b>	<b>2018</b>	<b>2019</b>	<b>30.06.2020</b>
1	materiały awarie	33 366,15	49 574,08	34 119,48
2	usługi awarie	8 770,50	12 971,82	5 169,00
3	decyzje za zajęcie pasa	0,00	33,39	0,00
	<b>suma</b>	<b>42 136,65</b>	<b>62 579,29</b>	<b>39 288,48</b>

# DORZECZE BIAŁEJ

Spółka Komunalna Sp. z o.o.

Spółka Komunalna Dorzecze Białej sp. z o.o.  
zmodernizowała :

## ❖ **3 oczyszczalnie ścieków - przepustowość:**

- Tuchów – 3880 m<sup>3</sup>/d
- Ciężkowice – 660 m<sup>3</sup>/d
- Bogoniowice – 120 m<sup>3</sup>/d

## ❖ **2 stacje uzdatniania wody – wydajność:**

- Tuchów – Lubaszowa – 5760 m<sup>3</sup>/d
- Ciężkowice – 60 m<sup>3</sup>/h

# DORZECZE BIAŁEJ

Spółka Komunalna Sp. z o.o.

## Ilość posiadanych i obsługiwanych sieci wodociągowych [km] i kanalizacyjnych [km] narastająco

### Sieć wodociągowa [km]

2008	2009	2010	2011	2012	2013	2014	2015	2016	2017	2018	2019
125,4	125,4	139,5	152,6	153,6	161,8	256,7	317,7	328	328	329,3	<b>354,9</b>

### Sieć kanalizacyjna [km]

2008	2009	2010	2011	2012	2013	2014	2015	2016	2017	2018	2019
55	55	108	114,6	114,6	114,6	219,2	275,7	282,6	282,6	282,8	<b>313,6</b>

# DORZECZE BIAŁEJ

Spółka Komunalna Sp. z o.o.

## Długość sieci stan na dzień 30.06.2020 r. – podział na gminy Sieć wodociągowa i kanalizacyjna [km]

<b>Gmina Tuchów</b>	<b>km</b>
Wodociąg	181,50
Kanalizacja	118,30

<b>Gmina Ryglice</b>	<b>km</b>
Wodociąg	40,40
Kanalizacja	82,40

<b>Gmina Ciężkowice</b>	<b>km</b>
Wodociąg	66,00
Kanalizacja	40,60

<b>Gmina Rzepiennik Strzyżewski</b>	<b>km</b>
Wodociąg	67,00
Kanalizacja	72,30

# DORZECZE BIAŁEJ

Spółka Komunalna Sp. z o.o.

## Ilość przyłączy wodociągowych i kanalizacyjnych w [szt.]

<b>Gmina Tuchów</b>	<b>j.m.</b>	<b>2018</b>	<b>2019</b>	<b>30.06.2020</b>
Wodociąg	szt.	3 114	3 250	3 306
Kanalizacja	szt.	2 062	2 101	2 115

<b>Gmina Ryglice</b>	<b>j.m.</b>	<b>2018</b>	<b>2019</b>	<b>2019</b>
Wodociąg	szt.	312	358	389
Kanalizacja	szt.	900	914	919

<b>Gmina Ciężkowice</b>	<b>j.m.</b>	<b>2018</b>	<b>2019</b>	<b>2019</b>
Wodociąg	szt.	793	848	860
Kanalizacja	szt.	855	873	879

<b>Gmina Rzepiennik Strzyżewski</b>	<b>j.m.</b>	<b>2018</b>	<b>2019</b>	<b>2019</b>
Wodociąg	szt.	212	499	504
Kanalizacja	szt.	327	723	737

**DORZECZE BIAŁEJ**

Spółka Komunalna Sp. z o.o.

# **ZOBOWIĄZANIA SPÓŁKI NA DZIEŃ 30.06.2020r.**



# **DORZECZE BIAŁEJ**

Spółka Komunalna Sp. z o.o.

## **Kredyt BGK stan początkowy na dzień podpisania umowy kredytowej**

Kredyt BGK		
Zaciągnięty kredyt	Odsetki należne za całość kredytu	Zobowiązanie (kredyt + odsetki)
<b>27 800 000,00</b>	<b>8 973 179,27</b>	<b>36 773 179,29</b>

## **Do spłaty na dzień 30.06.2020 pozostaje kredyt + odsetki**

Kredyt BGK		
Zaciągnięty kredyt	Odsetki należne za całość kredytu	Zobowiązanie (kredyt + odsetki)
<b>16 679 984,00</b>	<b>1 428 937,03</b>	<b>18 108 921,03</b>

# DORZECZE BIAŁEJ

Spółka Komunalna Sp. z o.o.

## Do spłaty na dzień 30.06.2020 pozostaje pożyczka WFOŚiGW + odsetki

WARTOŚĆ ZACIĄGNIĘTEJ POŻYCZKI					NALEŻNOŚĆ GŁÓWNA	ODSETKI	ŁĄCZNIE
WARTOŚĆ POŻYCZKI NA 30.06.2020 WFOŚiGW					NALEŻNOŚĆ GŁÓWNA	ODSETKI	ŁĄCZNIE
GMINA CIĘŻKOWICE					196 508,20	5 021,11	201 529,31
GMINA RZEPIENNIK STRZYŻEWSKI					147 503,00	4 879,81	152 382,81
GMINA RYGLICE					353 161,00	11 682,86	364 843,86
GMINA TUCHÓW					364 325,00	12 051,89	376 376,89
<b>RAZEM</b>					<b>1 061 497,20</b>	<b>33 635,67</b>	<b>1 095 132,87</b>

# DORZECZE BIAŁEJ

Spółka Komunalna Sp. z o.o.

## Poręczenie kredytu z BGK rocznie do gmin 16,5 tys. wplacane od roku 2012 do 2026

<b>WARTOŚĆ ZOBOWIĄZAŃ Z TYTUŁU PORĘCZEŃ KREDYTÓW UDZIELONYCH SPÓŁCE PRZEZ GMINY</b>	
GMINA CIĘŻKOWICE	372,31
GMINA RZEPIENNIK STRZYŻEWSKI	2 826,54
GMINA RYGLICE	3 480,38
GMINA TUCHÓW	9 863,08
<b>RAZEM</b>	<b>16 542,31</b>

**DORZECZE BIAŁEJ**

Spółka Komunalna Sp. z o.o.

# **Realizacja usług w zakresie gospodarki wodno- ściekowej**

## Ilość zawartych umów 2018-30.06.2020

<b>Gmina Tuchów</b>	<b>j.m.</b>	<b>2018</b>	<b>2019</b>	<b>30.06.2020</b>
na dostawę wody	szt.	3 323	3 551	3 672
na odprowadzanie ścieków	szt.	2 269	2 378	2 439

<b>Gmina Ryglice</b>	<b>j.m.</b>	<b>2018</b>	<b>2019</b>	<b>30.06.2020</b>
na dostawę wody	szt.	321	370	406
na odprowadzanie ścieków	szt.	921	987	1 020

<b>Gmina Ciężkowice</b>	<b>j.m.</b>	<b>2018</b>	<b>2019</b>	<b>30.06.2020</b>
na dostawę wody	szt.	805	889	919
na odprowadzanie ścieków	szt.	881	950	976

<b>Gmina Rzepiennik Strzyżewski</b>	<b>j.m.</b>	<b>2018</b>	<b>2019</b>	<b>30.06.2020</b>
na dostawę wody	szt.	218	301	547
na odprowadzanie ścieków	szt.	327	470	1 003

<b>RAZEM</b>	<b>j.m.</b>	<b>2018</b>	<b>2019</b>	<b>30.06.2020</b>
na dostawę wody	szt.	4 667	5 111	5 544
na odprowadzanie ścieków	szt.	4 398	4 785	5 438

# DORZECZE BIAŁEJ

Spółka Komunalna Sp. z o.o.

## Taryfy za usługi wodno-kanalizacyjne 2018-2021

### Gmina Tuchów - gospodarstwa domowe

\* w cenach brutto

DATA OBOWIĄZYWANIA TARYFY	WODA			ŚCIEKI		
	TARYFA	MIESZKAŃCY	DOPŁATA	TARYFA	MIESZKAŃCY	DOPŁATA
29-05-2018 - 30-06-2018	7,84	5,7	2,14	14,37	7,1	7,27
01-07-2018 - 28-05-2019	8,35	5,7	2,65	13,79	7,1	6,69
29-05-2019 - 28-05-2020	8,38	5,7	2,68	14	7,1	6,9
29-05-2020 - 28-05-2021	8,63	5,95	2,68	14,37	7,47	6,9

### Gmina Tuchów - pozostali odbiorcy

\* w cenach brutto

DATA OBOWIĄZYWANIA TARYFY	WODA			ŚCIEKI		
	TARYFA	MIESZKAŃCY	DOPŁATA	TARYFA	MIESZKAŃCY	DOPŁATA
29-05-2018 - 30-06-2018	7,84	7,45	0,39	14,37	10,5	3,87
01-07-2018 - 28-05-2019	8,35	7,45	0,9	13,79	10,51	3,28
29-05-2019 - 28-05-2020	8,38	7,45	0,93	14	10,51	3,49
29-05-2020 - 28-05-2021	8,63	7,7	0,93	14,37	10,88	3,49

# DORZECZE BIAŁEJ

Spółka Komunalna Sp. z o.o.

## Taryfy za usługi wodno-kanalizacyjne 2018-2021

### Gmina Ciężkowice - gospodarstwa domowe

\* w cenach brutto

DATA OBOWIĄZYWANIA TARYFY	WODA			ŚCIEKI		
	TARYFA	MIESZKAŃCY	DOPLATA	TARYFA	MIESZKAŃCY	DOPLATA
29-05-2018 - 30-06-2018	8,35	6,76	1,59	13,79	7,92	5,87
01-07-2018 - 28-05-2019	8,35	6,25	2,1	13,79	8,5	5,29
29-05-2019 - 31-12-2019	8,38	6,28	2,1	14	8,71	5,29
01-01-2020 - 28-05-2020	8,38	7,28	1,1	14	10,65	3,35
29-05-2020 - 28-05-2021	8,63	7,53	1,1	14,37	11,02	3,35

### Gmina Ciężkowice - pozostali odbiorcy

\* w cenach brutto

DATA OBOWIĄZYWANIA TARYFY	WODA			ŚCIEKI		
	TARYFA	MIESZKAŃCY	DOPLATA	TARYFA	MIESZKAŃCY	DOPLATA
29-05-2018 - 30-06-2018	8,35	8,35	0	13,79	13,79	0
01-07-2018 - 28-05-2019	8,35	8,35	0	13,79	13,79	0
29-05-2019 - 31-12-2019	8,38	8,38	0	14	14	0
29-05-2020 - 28-05-2021	8,63	8,63	0	14,37	14,37	0

# DORZECZE BIAŁEJ

Spółka Komunalna Sp. z o.o.

## Taryfy za usługi wodno-kanalizacyjne 2018-2021

### Rzepiennik Strzyżewski - gospodarstwa domowe

\* w cenach brutto

DATA OBOWIĄZYWANIA TARYFY	WODA			ŚCIEKI		
	TARYFA	MIESZKAŃCY	DOPLATA	TARYFA	MIESZKAŃCY	DOPLATA
29-05-2018 - 30-06-2018	8,35	6,2	2,15	13,79	6,91	6,88
01-07-2018 - 28-05-2019	8,35	5,69	2,66	13,79	7,49	6,3
29-05-2019 - 28-05-2020	8,38	5,72	2,66	14	7,7	6,3
29-05-2020 - 28-05-2021	8,63	6,63	2,00	14,37	8,67	5,7

### Rzepiennik Strzyżewski - pozostali odbiorcy

\* w cenach brutto

DATA OBOWIĄZYWANIA TARYFY	WODA			ŚCIEKI		
	TARYFA	MIESZKAŃCY	DOPLATA	TARYFA	MIESZKAŃCY	DOPLATA
01-04-2018 - 28-05-2018	7,84	7,84	0	14,37	14,37	0
29-05-2018 - 28-05-2019	8,35	8,35	0	13,79	13,79	0
29-05-2019 - 28-05-2020	8,38	8,38	0	14	14	0
29-05-2020 - 28-05-2021	8,63	8,63	0,1	14,37	14,37	0,1



# DORZECZE BIAŁEJ

Spółka Komunalna Sp. z o.o.

## Taryfy za usługi wodno-kanalizacyjne 2010-2021

### Gmina Ryglice

\* w cenach brutto

DATA OBOWIĄZYWANIA TARYFY	WODA			ŚCIEKI		
	TARYFA	MIESZKAŃCY	DOPLATA	TARYFA	MIESZKAŃCY	DOPLATA
01-04-2018 - 28-05-2018	7,84	6,48	1,36	14,37	8,27	6,1
29-05-2018 - 28-05-2019	8,35	6,48	1,87	13,79	8,27	5,52
29-05-2019 - 28-05-2020	8,38	6,76	1,62	14	8,63	5,37
29-05-2020 - 28-05-2021	8,63	7,01	1,62	14,37	9	5,37

## **Ważniejsze remonty i modernizacje sieci wodociągowej w Gminie Tuchów w 2020r.**

- 1. Remont sieci wodociągowej na ul. Żeromskiego –  
66 500,00 zł. netto**
- 2. Remont sieci wodociągowej na ul. Grochmala – 30  
830,90 zł. netto**
- 3. Remont sieci wodociągowej na ul. Reymonta – 27  
862,90 zł. netto**
- 4. Przebudowa sieci wodociągowej na ul. Jana Pawła  
II  
– 198 000,00 zł. netto**

## **Prowadzone prace projektowe na terenie Gminy Tuchów w 2020r.**

- 1. Wykonanie dokumentacji projektowej wraz z wszelkimi decyzjami dla odcinka rurociągu kanalizacji deszczowej w rejonie ul. Wróblewskiego, ul. Jana III Sobieskiego oraz ul. Głębokiej w Tuchowie wraz z wykonaniem wylotu do odbiornika – rzeki Biała Tarnowska wód deszczowych, roztopowych i przypadkowych.**
- 2. Opracowanie koncepcji sieci kanalizacyjnej w Karwodrzy, Zabłędzy, Piotrkowicach i Łowczowie wraz z kolektorem doprowadzającym do oczyszczalni ścieków w Tuchowie.**
- 3. Wykonanie projektu technicznego budowy sieci kanalizacji sanitarnej w rejonie ulicy Wołowej.**

**DORZECZE BIAŁEJ**

Spółka Komunalna Sp. z o.o.

**Dziękuję za uwagę**

**Wojciech Skruch**

**Prezes Zarządu**